

OFICIUL FITOSANITAR MURES
Tg.Mures, Jud.Mures,
Str.Dezrobirii Nr.80

Tel/ Fax:0265.435245
ofmures@anf.ro

BULETIN DE AVERTIZARE Nr.26 /12 .05. 2021

Condițiile climatice din ultima perioadă au favorizat apariția și evoluția dăunătorilor : **omida paroasa a buxusului** (*Cydalima perspectalis*), **cotarul brun** (*Hibernia defoliaria*), **cotarul verde** (*Operophtera brumata*), **afide** (*Aphis spp.*), etc.

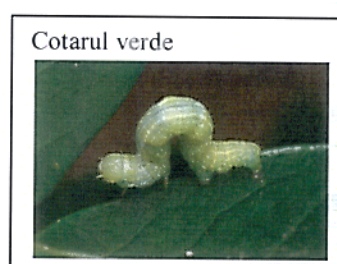
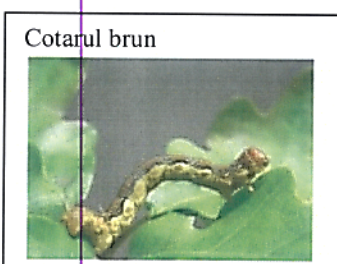

Omida paroasa a buxusului - insecta iernează sub formă de omizi mici, protejate și prinse unele lângă altele de pânză de mătase țesută în toamna. Primavara, acestea își incheie dezvoltarea, ajungând la stadiul de adult. Larvele sunt cele care produc pagube deoarece consumă părți ale frunzelor și pot produce defolierea întreagă a buxusului într-o perioadă scurtă de timp.

Cotarul brun- omizile sunt polifage, atacând peste 70 specii pomicele și silvice, precum și arbuști. În cazul atacurilor puternice pomii desfrunziți au o dezvoltare înceată.

Afide - Păduchii se localizează mai mult în treimea superioară a lăstarilor și pe partea inferioară a frunzelor. Ca urmare a atacului, creșterea lăstarilor este stânjenită, vârful lăstarilor se deformează iar lemnul nu se coace.

Pentru efectuarea tratamentului folosiți unul din produsele de protecția plantelor:

BACTOSPEIN E DF (DIPEL DF)	pănte ornamentale (necomestibile)	Cotarul verde, omizi defoliatoare, molia punctata, viermele de matase	0,1-0,2 kg/100 l apa se administreaza de la ecloziune și primele stadii	2 zile
	Pomi fructiferi (mar, par)	Cotarul verde, omizi defoliatoare, molia punctata, viermele de matase	0,5-1,0 kg/ha se administreaza de la ecloziune și primele stadii	2 zile
	Pomi fructiferi (samburoase)	Molia orientala a fructelor, molia vargata a fructelor	0,75-1,50 kg/ha se administreaza de la ecloziune și primele stadii	2 zile
KARATE ZEON (NINJA)	Arbori izolați și de aliniament	Omizi defoliatoare, afide	0,015%	-
	Pomi fructiferi	Omida paroasa a dudului, viespea semintelor de prun, viespea prunelor, afide, viermele merelor, insecte minatoare	0,015% (0,225 l/ha - mar și 0,150 l/ha - restul speciilor pomice)	7 zile

Atenție deosebită se acordă **omizii păroase a buxusului** care afectează spații verzi (garduri vii).

Pentru tratamentele recomandate mai sus se pot folosi și alte produse omologate cu efect similar.

Se vor respecta cu strictețe indicațiile trecute în prospectul fiecărui produs folosit.

RESPECTAȚI NORMELE DE TEHNICA SECURITĂȚII MUNCII, PROTECȚIA ALBINELOR, ANIMALELOR, ȘI A MEDIULUI ÎNCONJURĂTOR !

ȘEF SERVICIU
Dr. ing. Pogăcian Marian



INTOCMIT,
Costea Gherghina

